

2026



# Guide locations de vacances

Des Sources aux Gorges du  
**Verdon**



[www.verdонтourisme.com](http://www.verdонтourisme.com)

**Saint-André-les-Alpes  
et aux alentours**



# Bienvenue

En famille, à deux ou en solo ? Nous avons ce qu'il vous faut !

Ouvrez les volets d'une chambre d'hôtel avec une vue irrésistible, dégustez un petit-déjeuner dans votre chambre d'hôtes, partagez les plaisirs en famille du camping, dormez dans une yourte, un refuge, une roulotte pour une expérience unique... Vivez une expérience unique de séjour dans nos locations de meublés, que ce soit pour une semaine de détente ou pour un mois de découverte approfondie de cette magnifique région.

C'est certain vous allez trouver l'hébergement dont vous rêvez, dans notre belle région du Verdon !

## Légende

### Pictogramme

|   |                          |                                    |
|---|--------------------------|------------------------------------|
| Bornes de recharge pour véhicules électriques   | Balnéothérapie           | Chèque                             |
| Aire de stationnement camping-cars              | Espace Spa               | Chèque vacances                    |
| Borne de service camping-cars                   | Sauna                    | Carte bancaire                     |
| Branchement électriques                         | Terrain ou jardin        | Restaurant ou table d'hôtes        |
| Aire de jeux                                    | Laverie                  | Salle de réunion                   |
| Bar   | Parking ou parking privé | Animaux acceptés                   |
| Espace aquatique ludique                        | Parking moto/scooter     | Terrain de tennis                  |
| Plan d'eau                                      | Garage                   | Location ou prêt de vélo           |
| salle de réception                              | Matériel bébé            | Terrain de sport/stade             |
| base de canoë Kayak                             | Accès internet wifi      | Alimentation ou point alimentation |
| Etang de pêche                                  | Télévision               | Salle de sport                     |
| Piscine   | non fumeur               | Massages/modelages                 |
| Aire de musculation / fitness ou espace fitness |                          |                                    |

### Labels



Bienvenue à la ferme



Mercantour écotourisme



Gîtes de France



Clef Verte



Valeurs Parc Naturel Régional



Hôtels au Naturel



Esprit Parc National



Qualité Tourisme



Logis



Relais Motards



Accueil Vélo

# L'office de tourisme Verdon Tourisme

Notre équipe vous accueille toute l'année et vous propose un conseil personnalisé pour organiser le séjour adapté à vos envies.

## Nos bureaux d'accueil

### 📍 Annot

40 place du Germe  
04 92 83 23 03

### 📍 Entreaux

24 montée de la Porte Royale  
04 22 53 03 59

### 📍 Colmars-les-Alpes

Ancienne Auberge Fleurie  
04 92 83 41 92

### 📍 La Palud-sur-Verdon

Le Château  
04 92 83 76 89

### 📍 Saint-André-les-Alpes

1 place Marcel Pastorelli  
04 92 89 02 39

## Nos services

### Billetterie

Billets de train historique, entrées spectacles et concerts, cartes de pêche, visites patrimoniales

### Services pratiques

Wifi gratuit, photocopies, chargeur de vélo

### Boutique

Cartes de randonnées pédestres et VTT, topos d'escalade, livres...



## DANS NOTRE BOUTIQUE EN LIGNE

[www.boutique.verdontourisme.com](http://www.boutique.verdontourisme.com)

## Réservez vos activités



### Visites patrimoniales et musées



### Spectacles et concerts



### Séjours

## Nos autres éditions

Guide pratique

Carte touristique

Magazine

Plans de ville

Annot, Colmars-les-Alpes, Entreaux,  
La Palud-sur-Verdon, Saint-André-les-Alpes

# Locations de vacances

## Saint-André-les-Alpes et aux alentours



04 92 89 00 83 - 06 89 12 51 19  
louis.dol@orange.fr

### La Maison de Paulette \*\*

Quartier St Joseph  
Angles

2 chambre(s) soit 4 personne(s) - 65 m<sup>2</sup>

Ouvert du 21/06/26 au 31/08/26

A deux pas des berges du lac de Castillon et des sites fossilifères, maison de village avec terrasse.

Semaine non communiqué



06 81 37 59 49  
lavalbonnette@yahoo.com  
www.lavalbonnette.com

### La Valbonnette - La Miellerie \*\*\*

La Valbonnette  
Barrême

3 chambre(s) soit 9 personne(s) - 115 m<sup>2</sup> - Isolé

Ouvert du 08/03/26 au 30/11/26

Situé entre les gorges du Verdon et le Parc national du Mercantour, la Valbonnette est un lieu riche de sa biodiversité et de la beauté de ses paysages, insolite par son isolement et le calme qui y règne.

Semaine de 750 à 1 200 €

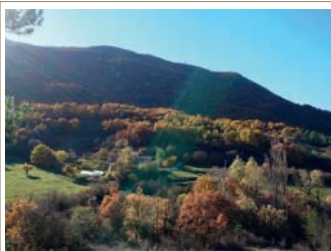

06 81 37 59 49  
lavalbonnette@yahoo.com  
www.lavalbonnette.com

### La Valbonnette - La Bergerie \*\*\*

La Valbonnette  
Barrême

3 chambre(s) soit 6 personne(s) - 80 m<sup>2</sup> - Isolé

Ouvert du 08/03/26 au 30/11/26

Situé entre les gorges du Verdon et le Parc national du Mercantour, la Valbonnette est un lieu riche de sa biodiversité et de la beauté de ses paysages, insolite par son isolement et le calme qui y règne.

Semaine de 500 à 900 €

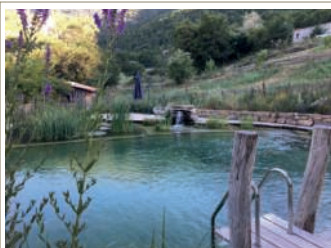

06 81 37 59 49  
lavalbonnette@yahoo.com  
www.lavalbonnette.com

### La Valbonnette - La Fenièrè \*\*\*

La Valbonnette  
Barrême

3 chambre(s) soit 6 personne(s) - 70 m<sup>2</sup> - Isolé

Ouvert du 08/03/26 au 30/11/26

Situé entre les gorges du Verdon et le Parc national du Mercantour, la Valbonnette est un lieu riche de sa biodiversité et de la beauté de ses paysages, insolite par son isolement et le calme qui y règne.

Semaine de 500 à 900 €

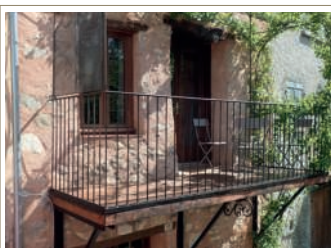

06 86 43 05 20  
gite.gevaudan.ba@gmail.com

### L'Aire de Gévaudan \*\*

11 hameau de Gévaudan  
Barrême

1 chambre(s) soit 4 personne(s) - 85 m<sup>2</sup>

Ouvert du 07/02/26 au 09/03/26  
et du 03/04/26 au 02/11/26 et du  
18/12/26 au 04/01/27

Nichée au cœur du petit hameau de Gévaudan, une maison de village joliment rénovée avec un balcon privatif pour profiter de la vue sur la vallée. Un lieu de séjour idéal pour tous ceux qui sont à la recherche de calme et d'authenticité.

Semaine À partir de 440 €



# Locations de vacances

## Saint-André-les-Alpes et aux alentours

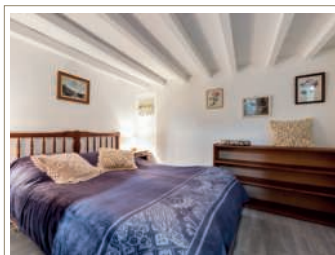

06 08 75 37 87  
roseline.guihodo@orange.fr

### Le Lagremusa \*

1 place Saint Antoine  
Barrême

Ouvert du 01/05/26 au 01/11/26

Semaine non communiqué



1 chambre(s) soit 4 personne(s) - 30 m<sup>2</sup> - Centre village

Appartement dans une maison au cœur du village. Doté d'une mezzanine à hauteur d'enfant, d'une cuisine séparée et d'un balcon au sud, idéal pour le petit-déjeuner et l'apéro ! Calme et fleuri.

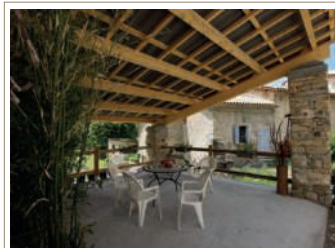

04 92 31 30 40  
info@gites-de-france-04.fr  
www.gdf04.fr/G13138

### Le Petit Gion \*\*\*

Le Gion  
Clumanc

Ouvert du 18/04/26 au 10/10/26

Semaine non communiqué



2 chambre(s) soit 4 personne(s) - 55 m<sup>2</sup>

En plein cœur d'un hameau de la vallée de l'Asse, maison de village mitoyenne au logement des propriétaires avec jardin non clos et terrasse privatifs.



04 92 31 30 40  
info@gites-de-france-04.fr  
www.gdf04.fr/G33104

### Le Colombier \*\*\*

23 chemin des Amandiers  
La Mure-Argens

Ouvert du 19/04/26 au 27/10/26

Semaine de 385 à 645 €



2 chambre(s) soit 4 personne(s) - 70 m<sup>2</sup> - Village à moins de 2km

Maison individuelle et surélevée sur terrain clos de 1400 mètres carrés, avec terrasse couverte. Grande pièce de vie avec canapé convertible. Équipement très complet.



06 21 64 75 26  
marie-josee.raybaud@orange.fr

### Frédéric Blanc \*

2 rue de la Placette  
La Mure-Argens

Ouvert du 15/05/26 au 15/09/26

Semaine non communiqué



1 chambre(s) soit 4 personne(s) - 40 m<sup>2</sup>

Ancienne grange restaurée avec goût, dans un hameau paisible, typique de la Provence alpine, avec ses forêts et ses ruisseaux ... Nouveauté : une petite terrasse de plain - pied dans le prolongement de la cuisine pour profiter de la douceur du climat ...



06 82 76 00 11  
locnature@gmail.com

### L'Arche des Iscles \*\*

26 Les Iscles  
Lambruisse

Ouvert du 01/01/26 au 31/12/26

Nuitée de 75 à 80 €

Semaine À partir de 550 €



soit 6 personne(s) - 45 m<sup>2</sup>

Votre maison au cœur du Verdon. Entre mer et neige, détente et loisirs, découverte et activités : Randonnées, parapente, VTT, canoë Ski... Idéal pour les amateurs de calme et de nature.



# Locations de vacances

## Saint-André-les-Alpes et aux alentours



04 92 31 30 40  
info@gites-de-france-04.fr  
www.gdf04.fr/G33887

### Les Chaillans \*\*

Hyèges  
Moriez

Ouvert du 01/05/26 au 30/09/26

Semaine de 225 à 285 €



1 chambre(s) soit 4 personne(s) - 45 m<sup>2</sup>

Gîte avec terrasse situé au calme, en pleine nature, dans le Moyen Verdon et la Réserve Géologique de Haute Provence.



06 82 76 00 11  
locverdon04@gmail.com

### Héliosis \*\*\*

321 chemin du Cougnas  
Saint-André-les-Alpes

Ouvert du 01/01/26 au 31/12/26

Semaine non communiqué



4 chambre(s) soit 8 personne(s) - 150 m<sup>2</sup> - Village à moins de 2km

Grande maison avec terrain arboré au cœur du Verdon, proche du lac de Castillon et de l'école de parapente. Idéale pour séjour en famille ou entre amis.



04 92 31 30 40  
info@gites-de-france-04.fr  
www.gdf04.fr/G33178

### Maison Allio \*\*\*

Route de Lambruisse  
Saint-André-les-Alpes

Ouvert du 02/05/26 au 31/10/26

Semaine à partir de 530 €



3 chambre(s) soit 6 personne(s) - 100 m<sup>2</sup>

En pleine campagne, gîte de charme, dans une maison indépendante rénovée comprenant un autre petit logement permanent à l'étage. Le gîte bénéficie d'une grande terrasse avec vue dégagée et d'un jardin privatif non clos.



04 92 89 01 21 - 06 60 06 29 74  
nicole.jandot@orange.fr  
www.gdf04.fr/G33134

### La Crémaillère \*\*

106 Grand Rue  
Saint-André-les-Alpes

Ouvert du 01/01/26 au 31/12/26

Semaine À partir de 450 €



2 chambre(s) soit 5 personne(s) - 65 m<sup>2</sup> - Centre village

Villa comprenant le gîte et le logement de la propriétaire avec parking et jardins privatifs située à 300 m du lac de Castillon (base nautique, baignade...) et à 100 m du centre du village, de ses commerces et de la gare des Chemins de Fer de Provence.



06 64 93 76 55  
info@sarriette-et-coccinelles.fr  
www.sarriette-et-coccinelles.fr

### Sarriette et Coccinelles \*\*\*

Voie Impériale  
Saint-André-les-Alpes

Ouvert du 01/01/26 au 31/12/26

Semaine non communiqué



2 chambre(s) soit 4 personne(s) - 50 m<sup>2</sup>

Venez vous ressourcer dans les Alpes de Haute Provence. Maison d'hôtes, ateliers et soins santé et bien-être en option.



# Locations de vacances

## Saint-André-les-Alpes et aux alentours



### Eliane Tornier \*\*

244 chemin des Crouès  
Saint-André-les-Alpes

Ouvert du 01/01/26 au 31/12/26

Nuitée

Semaine 320 €



04 92 89 15 26 - 06 85 31 18 22  
eliane.tornier@gmail.com

1 chambre(s) soit 4 personne(s) - 40 m<sup>2</sup> - Village à moins de 2km

Appartement à l'étage d'une villa située dans un endroit calme, avec une petite terrasse offrant une vue dégagée sur les montagnes. Tous commerces à 500 m.



### Jacqueline Scalet \*\*

56 Traverse des Crouès  
Saint-André-les-Alpes

Ouvert du 01/06/26 au 30/09/26

Semaine non communiqué



04 92 89 10 71

2 chambre(s) soit 4 personne(s) - 70 m<sup>2</sup> - Centre village

Rez-de-chaussée de villa avec jardin, au cœur du village de Saint André les Alpes. A proximité de tous commerces. Jardin avec salon et barbecue à votre disposition, parking privatif pour la voiture.



### L'Issole \*\*

776 route de Lambruisse  
Saint-André-les-Alpes

Ouvert du 06/06/26 au 25/09/26

Semaine 390 €



04 92 89 02 22  
issolecamping@yahoo.fr  
camping-issole.com

2 chambre(s) soit 4 personne(s) - 40 m<sup>2</sup> - Village à moins de 2km

Situé dans un cadre champêtre, à 800 m du centre du village de Saint-André les Alpes, en bordure de la rivière de l'Issole (accès direct).



### L'Olivier 2 \*\*

148 chemin des Serres  
Saint-André-les-Alpes

Ouvert du 01/01/26 au 31/12/26

Semaine À partir de 490 €



04 92 89 04 69 - 06 84 05 22 83  
carriere.location@wanadoo.fr

1 chambre(s) soit 4 personne(s) - 48 m<sup>2</sup> - Village à moins de 2km

Agréable appartement dans une villa de style provençal.



### La Provençale \*\*\*

13 avenue de la Gare  
Saint-André-les-Alpes

Ouvert du 01/01/26 au 31/12/26

Nuitée 70 €

Semaine À partir de 470 €



06 76 18 94 61  
daveau.a@gmail.com

1 chambre(s) soit 2 personne(s) - 22 m<sup>2</sup> - Centre village

Studio équipé, au cœur du village, dans une maison ancienne de 1900, grand jardin clos avec vue sur la montagne. Rez-de-jardin de la villa des propriétaires, vous pouvez disposer du jardin ombragé. Idéal pour les motos. Accueil privilégié. A bientôt !



# Locations de vacances

## Saint-André-les-Alpes et aux alentours



06 11 20 37 13  
nagour@gmail.com

### Studio 11 \*\*

11 lotissement du Lac  
Saint-André-les-Alpes

Ouvert du 01/01/26 au 31/12/26

Nuitée de 55 à 60 €

Semaine de 350 à 400 €



1 chambre(s) soit 2 personne(s) - 24 m<sup>2</sup> - Centre village

Joli F1 de plain-pied, bien équipé, dans un lotissement très calme situé dans le village de Saint André Les Alpes. Idéal randonnée et parapente.



04 92 31 30 40  
info@gites-de-france-04.fr  
www.gdf04.fr/G11478

### Le Temps d'une Pause \*\*

15 rue des Secaires  
Saint-Jacques

Ouvert du 04/04/26 au 31/10/26

Semaine de 576 à 617 €



1 chambre(s) soit 3 personne(s) - 80 m<sup>2</sup>

Dans une petite ruelle piétonne, maison de village mitoyenne entièrement rénovée avec goût ou une magnifique pièce aux pierres apparentes vous attendra avec son spa entièrement privatif.

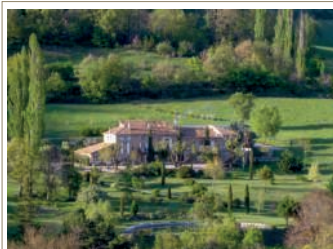

04 92 31 30 40  
info@gites-de-france-04.fr  
www.gdf04.fr/G11329

### Domaine d'Aiguines \*\*

Domaine d'Aiguines  
Saint-Jacques

Ouvert du 29/03/26 au 01/11/26

Semaine non communiqué



1 chambre(s) soit 2 personne(s) - 51 m<sup>2</sup> - Isolé

Havre de paix. Située sur un vaste domaine agricole, avec une vue magnifique sur la vallée, cette ancienne ferme rénovée en pierres comprend le gîte, le logement des propriétaires et une auberge.



06 77 87 28 43  
yvoncrouzat@gmail.com

### Les Granges \*\*\*

4 place des Fontaines  
Saint-Julien-du-Verdon

Ouvert du 30/05/26 au 25/09/26

Semaine À partir de 660 €



1 chambre(s) soit 4 personne(s) - 40 m<sup>2</sup> - Centre village

En rez-de-jardin d'une villa tout confort, appartement à quelques pas du lac de Castillon et de la base de loisirs, dans un environnement préservé et calme.



04 92 31 30 40 - 06 88 56 03 29  
info@gites-de-france-04.fr | sophie.brochet@gmail.com  
www.gdf04.fr/G13143

### L'Ancienne Gendarmerie \*\*\*

Rue du Séminaire  
Senez

Ouvert du 01/04/26 au 31/10/26

Semaine de 550 à 750 €



4 chambre(s) soit 8 personne(s) - 155 m<sup>2</sup>

Cette authentique maison mitoyenne du 18ème siècle, entièrement rénovée avec beaucoup de goût, était l'ancienne gendarmerie du village, jusqu'en 1920.



# Locations de vacances

## Saint-André-les-Alpes et aux alentours



### Gîte le Cabanon \*\*\*

56 chemin des granges  
Senez

Ouvert du 03/04/26 au 31/10/26

Semaine de 395 à 580 €

04 92 31 30 40  
info@gites-de-france-04.fr  
www.gdf04.fr/G13141

2 chambre(s) soit 4 personne(s) - 65 m<sup>2</sup>

Maison indépendante dans un quartier calme en bordure du village, jardin non clos et terrasse.





### La Pastorelle \*\*

Plan de Chaude  
Tartonne

Ouvert du 01/01/26 au 31/12/26

Semaine de 450 à 525 €

04 92 31 30 40  
info@gites-de-france-04.fr  
www.gdf04.fr/G11454

3 chambre(s) soit 6 personne(s) - 75 m<sup>2</sup>

A proximité de l'exploitation agricole des propriétaires, cette maison indépendante est très bien conçue pour un séjour en famille ou entre amis.





### Les Tilleuls \*\*

22 place des Vergunni  
Vergons

Ouvert du 04/04/26 au 31/10/26

Semaine de 312 à 471 €

04 92 31 30 40  
info@gites-de-france-04.fr | mai-  
rie-vergons@orange.fr  
www.gdf04.fr/G33027

3 chambre(s) soit 6 personne(s) - 80 m<sup>2</sup> - Centre village

Un grand gîte doté d'un espace extérieur, pour séjourner en famille ou entre amis. Il bénéficie également d'une aire de jeux et d'un terrain de boules communaux attenants.





### Le Chêne \*

22 place des Vergunni  
Vergons

Ouvert du 04/04/26 au 31/10/26

Semaine de 256 à 414 €

04 92 31 30 40  
info@gites-de-france-04.fr  
www.gdf04.fr/G33019

2 chambre(s) soit 6 personne(s) - 65 m<sup>2</sup> - Centre village

Le gîte, qui offre tout le confort nécessaire, est aménagé dans une maison de village. Il est attenant à deux autres gîtes, idéal pour les regroupements familiaux ou entre amis.





### Le Laurier \*

38 traverse du Château  
Vergons

Ouvert du 04/04/26 au 31/10/26

Semaine de 159 à 271 €

04 92 31 30 40  
info@gites-de-france-04.fr  
www.gdf04.fr/G33020

1 chambre(s) soit 4 personne(s) - 35 m<sup>2</sup> - Centre village

A proximité du lac de Castillon, le gîte est voisin de 2 autres gîtes. Idéal pour un séjour entre amis ou un regroupement familial.



# Taxe de séjour

Lors de votre séjour vous devrez régler à l'hébergeur une taxe de séjour obligatoire. Selon le type d'hébergement et son classement les tarifs suivants sont appliqués :

Prix par jour et par personne à partir de 18 ans.

| Hôtels, meublés et résidences de tourisme | Tarifs |
|---|--------|
| Palace                                    | 5,28€  |
| 5 étoiles                                 | 3,85€  |
| 4 étoiles                                 | 2,86€  |
| 3 étoiles                                 | 1,87€  |
| 2 étoiles                                 | 1,10€  |
| 1 étoile                                  | 0,88€  |

| Campings                             | Tarifs |
|--------------------------------------|--------|
| 5 étoiles<br>4 étoiles<br>3 étoiles  | 0,66€  |
| 2 étoiles<br>1 étoile<br>non classés | 0,22€  |

| Villages de vacances               | Tarifs |
|------------------------------------|--------|
| 5 étoiles<br>4 étoiles             | 1,10€  |
| 3 étoiles<br>2 étoiles<br>1 étoile | 0,88€  |

| Hébergements hors classement   | Tarifs |
|--|--------|
| Auberge collectives  | 0,88€  |
| Chambres d'hôtes   | 0,88€  |
| Aires de camping-cars et des parcs de stationnement touristique par tranche de 24h | 0,66€  |

 **BON PLAN**  
RETROUVEZ TOUS LES  
HÉBERGEMENTS SUR  
[VERDONTOURISME.COM](http://VERDONTOURISME.COM)



**Éco geste** : N'hésitez pas à laisser ce guide dans votre hébergement ou à le ramener dans l'un de nos bureaux d'information touristique, il peut être réutilisé.

Ce guide n'a pas de valeur contractuelle. Les informations sont données à titre indicatif sous la responsabilité juridique des prestataires et n'engagent en aucune façon Verdon Tourisme. L'Office de Tourisme Intercommunal Verdon Tourisme est classé en catégorie I par ADN et immatriculé au registre des opérateurs de voyages et de séjours par Atout France.





Photographie pour Verdon Tourisme, Robert Palomba Photographe, AD04, Elisabeth Sauze - région

**Office de Tourisme Intercommunal  
VERDON TOURISME**

+33 (0)4 84 32 04 04  
www.verdontourisme.com  
contact@verdontourisme.com



**Annot**  
+33 (0)4 92 83 23 03  
**Colmars-les-Alpes**  
+33 (0)4 92 83 41 92

**Entrevaux**  
+33 (0)4 22 53 03 59  
**La-Palud-sur-Verdon**  
+33 (0)4 92 83 76 89

**Saint-André-les-Alpes**  
+33 (0)4 92 89 02 39



Crédits photos: Vincent Brunet / Neus pour Verdon Tourisme, Gilles Lansard, Philippe Murtas  
PACA prescristaire X présent dans le guide.

